

BOK LAMPY
SKALA 1:20

PRZOD LAMPY
SKALA 1:20

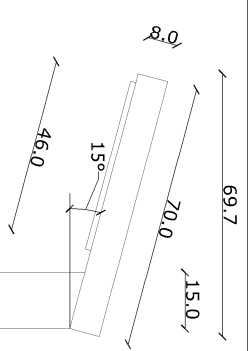

PROFIL
60X80

OKŁADZINY DREWNIANE

407.0

100.0

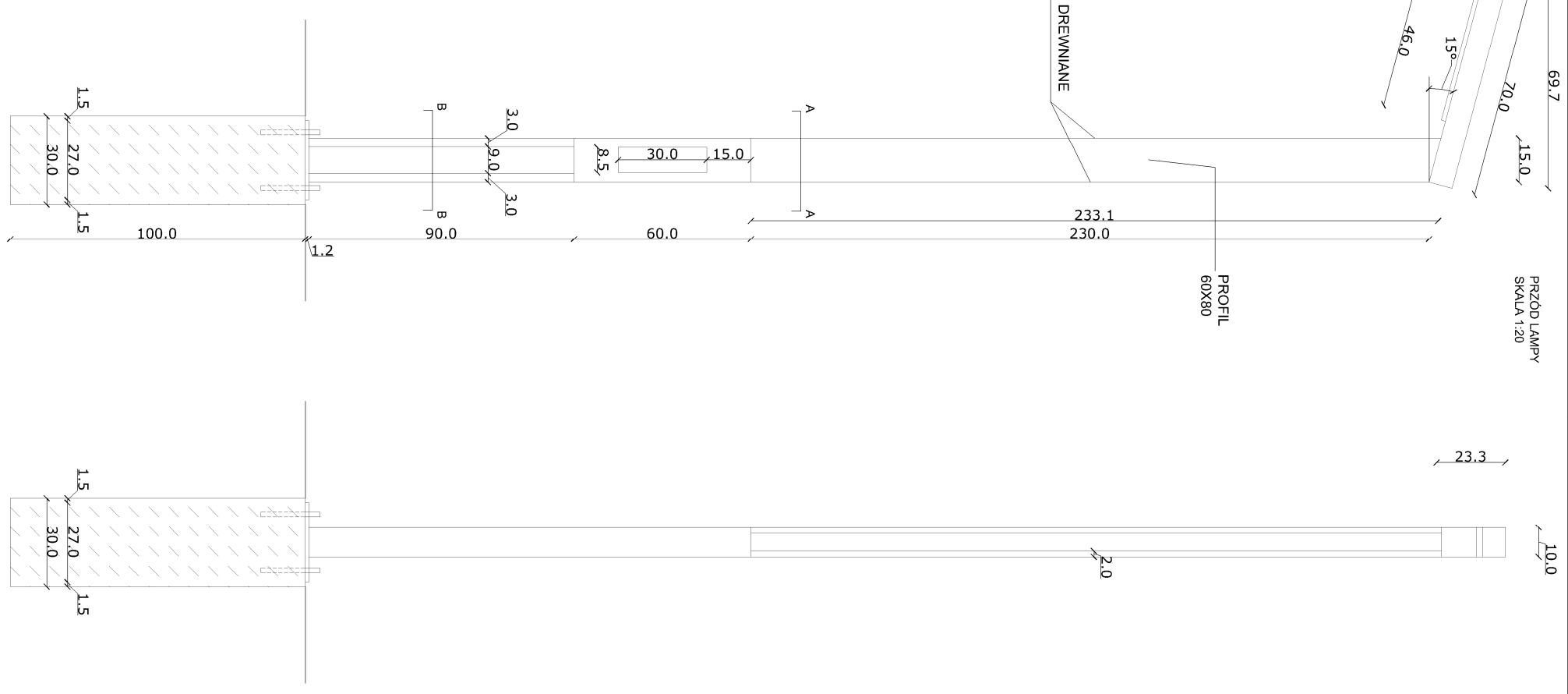

PRZEKROJ A-A
SKALA 1:10

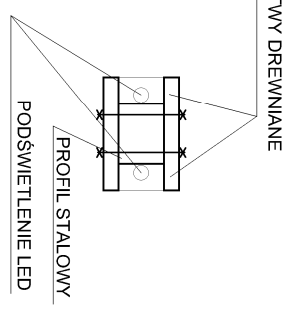

PRZEKROJ B-B
SKALA 1:10

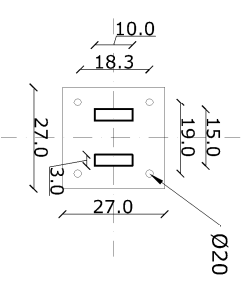

LATARNIA WYSOKA 01

MATERIAŁY:

- konstrukcja ze stali ocynkowanej malowanej proszkowo na kolor czarny RAL 9004
- słupek - boki wykończone drewnianymi elementami z drewna modrzewiowego zabezpieczonego wysokiej klasy impregnatem oraz nawierzchniowo przylaznym środkiem wodnym -podmalowym.
- okładziny drewniane mocowane są do profilu stalowego za pomocą śrub

Zródło światła:
LED zespolony z soczewkami

3	
2	
1	
Nr rewizji	Treść	Data	Podpis

Projekt wykonawczy

Nazwa inwestycji:
Zagłębiowski Park Linearny - rewitalizacja obszaru funkcjonalnego doliny rzek Przemszy i Bynicy - Miasto Będzin - Birzozowica. Zagospodarowanie terenu nad rzeką Czarną Przemszą, polegające na budowie ścieżek, urządzeń sportowych oraz oświetlenia.

Nr projektu:
244845-00

Lokalizacja:
Będzin, działki nr. 34, 35, 61/2, 137/1, 137/2, 139/1, nr obręb. 240/01_1, 0001

Investor:
Miasto Będzin
42-50 Będzin, ul. 11 Listopada 20

Generalny Projektant:
Ove Arup & Partners International Ltd. Sp. z o.o.
Oddział w Polsce

Biuro Kraków:
ul. Przybyszewskiego 56, 30-128 Kraków
tel. (+48) 12 292 22 30, fax (+48) 12 376 82 04

Architekt:
BOOM Piotr Szydłowski Jakub Sztefko s.c.
Al. Armii Krajowej 220/113, 43-316 Bielsko-Biala
tel. (+48) 502 513 587



Projektant: mgr inż. arch. Stanisław Nestyjpke	Nr uprawnień: upr. proj. 76276UW specjalność architektoniczna	Podpis:
Opracował: mgr inż. Jakub Mojżeszek		Podpis:
Sprawdzał: mgr inż. arch. Joanna Dyka-Ulewicz	Nr uprawnień: upr. proj. 32/09/SŁOKK specjalność architektoniczna	Podpis:
Branch: Architektura	Arkusze: A3	
Tytuł rysunku: MAŁA ARCHITEKTURA - LATARNIA WYSOKA 01	Skala: 1:20	
Nr rysunku: ZPL-BEB-PW-AD-25-00	Data: 17.06.2016	
	Rewizja: 01	